De tiende nieuwsbrief van ons Reuzengilde.

De ReuzenNieuwsbrief verschijnt periodiek om u op de hoogte te brengen van het reilen en zeilen van de reuzin van Goirle en de reus van Riel. In dit
nummer staat de Reuzencultuur centraal.
Reuze veel leesplezier!

Reuzen en reuzinnen behoren tot het immaterieel (cultureel) erfgoed.
Reus Toon mee `t vèèreke en reuzin Johanna Abcovia symboliseren de identiteit van de Rielse en Goirlese gemeenschap

De Reuzencultuur

Reuzen en reuzinnen bestaan al eeuwen, de reuzencultuur komt voort uit een eeuwenoude traditie. Wie kent niet het verhaal over de reus Goliath. In de Griekse mythologie komen reuzen voor zoals de Cyclopen en Atlas die de wereld draagt. In de Middeleeuwen werden in processies reuzen in de vorm van grote poppen meegevoerd. Ze stelden Bijbelse figuren of heiligen voor. Zo kon het ongeletterde publiek van hun bestaan kennisnemen. Ook werden in die tijd reuzen op stadswallen geplaatst ter bescherming van de stad en om aanvallers af te schrikken. Tijdens de Franse revolutie werden veel reuzen vernietigd. Later keerden ze terug in dorpen en steden, maar met een andere rol en betekenis en verbeelden reuzen en reuzinnen vaak figuren uit de buurt of streek.

Ook de Nederlandse reuzen vinden hun oorsprong in een lang vervlogen tijden. In de Middeleeuwen waren er reuzen in onder andere Maastricht, Venlo, Bergen op Zoom. De historie van de huidige Nederlandse reuzen en de reuzencultuur in ons land is van meer recentere datum. Reus Valuas en reuzin Guntrund van Venlo, reus Jas de Keienstamper van Boxtel en Gigantius, een van de drie stadsreuzen van Maastricht zijn de oudsten van de huidige reuzen. Momenteel telt Nederland 35 reuzen, reuzinnen, reuzenkinderen en kleine reusjes. Er zijn een of meer reuzen en reuzinnen in Bergen op Zoom, Boxtel , Friesland, Heerlen, Hilvarenbeek, Hulst, Losser, Maastricht, Oisterwijk, Roermond, Sluis, Venlo, Gilze.

Inhoud:

De Reuzencultuur

Deelname aan Reuzenoptochten en evenementen in 2019

Serious Request in Riel

Nieuwe reuzen in Aarle Rixtel?

Oproep

Vriend van de reus en de reuzin

***Colofon**:*
ReuzenNieuwsbrief:
Stichting Culturele Manifestaties Goirle/Reuzengilde Goirle en Riel.

***Redactie**:*
Mathieu van den Tillaart
***Vormgeving**:*
Hennie Bertens van de Pol

REUZEN GILDE GOIRLE & RIEL

De jongste reuzen en reuzinnen zijn reus Toon mee `t vèèreke van Riel (2015) en reuzin Johanna Abcovia van Goirle (2015), Philips de Goede, de derde stadsreus van Sluis (2018) en de Wouwse reus Peer Pap(2018). In de regio Midden Brabant bevindt zich de grootste concentratie met 13 reuzen, reuzinnen en kleine reusjes.

Een betrouwbaar beeld van het aantal reuzen en reuzinnen blijkt moeilijk te geven. Er zijn geen officiële tellingen van reuzen voorhanden. De schattingen lopen erg uiteen, maar we kunnen ervan uitgaan dat er ongeveer 4500 reuzen en reuzinnen in Europa zijn. In Spanje (Catalonië): 3000; in België: 700; in Frankrijk: 560; in Portugal 100 tot 150; in Italië: 60; in Engeland: 40. Op wereldschaal zijn er in zo'n 240 landen reuzen en reuzinnen.

Deelname aan Reuzenoptochten en evenementen in 2019

De reus van Riel en de reuzin van Goirle nemen dit jaar deel aan de volgende evenementen:

- zondag 12 mei, Venlo. Het Akkermansgilde viert zijn 425 jarig bestaan en viert dit onder andere met een historische optocht. Zo'n 60 schutterijen, gilden,
- reuzengroepen en muziekgezelschappen zullen in een kleurrijke optocht door de stad trekken;
- zondag 7 juli, Nieuwpoort (België). Hier vindt dan een heel grote Reuzenoptocht plaats met ruim 100 reuzen en reuzinnen uit binnen- en buitenland. Nieuwpoort is ook de stad met de grootste gedragen reus van Europa, Jan Turijn met een lengte van meer dan 10 meter!;
- donderdagavond 6 juni: reus Toon mee `t vèèreke en reuzin Johanna Abcovia nemen deel aan de intocht van de Goirlese Wandelavondvierdaagse;
- zaterdagmiddag 29 juni : reuzin en reus luisteren de opening van de Goirlese Kermis op;
- zondag 18 augustus, Belsele (België). Om zijn 40-jarig bestaan te vieren laat de folkloristische- en reuzenvereniging De Kabaskes een Reuzenoptocht rondtrekken. De Kabaskes namen met 2 reuzen en 1 reuzin op 7oktober 2018 deel aan de Goirlese Reuzenoptocht;
- zaterdag 7 september, Deurne (Antwerpen). Onze reus en reuzin treden daar dan voor de derde keer op in de grote internationale Reuzenoptocht. Meer dan 100 reuzen en reuzinnen trekken door de straten van Deurne.

De geplande grote Reuzenoptocht van Tilburg op zondag 28 juli gaat helaas niet door. Reuzengenootschap Tilburg, Berkel-Enschot, Udenhout heeft de gemeente Tilburg niet bereid gevonden om een voldoende financiële middelen beschikbaar te stellen.

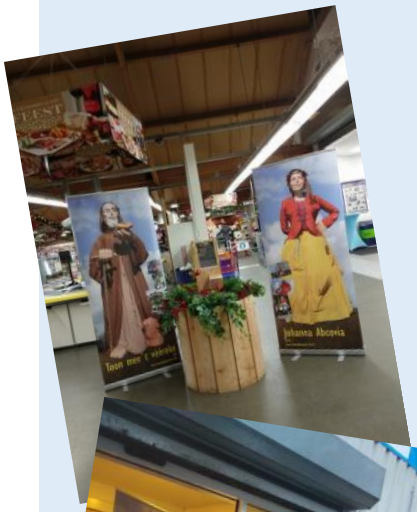

Serious Request in Riel

Na een telefoontje van radio 3 FM dat een dj-team op 21 december 2018 in het kader van Serious Request langs Riel kwam, besloot de Ondernemers Vereniging Riel iets te organiseren. De ondernemers werden aangeschreven om geld bij elkaar te krijgen. Het bijeengebrachte geld resulteerde in een cheque van € 500,-. De Boerenschuur plaatste een wensput die een bedrag van € 250,- opleverde. De bedoeling was dat burgemeester Mark van Stappershoef de dj's bij de Kerststal zou ontvangen onder toeziend oog van reus Toon mee `t vèèreke. Vanwege de weersomstandigheden werd de ontvangst verplaatst naar

De Boerenschuur, waar de banieren van onze reus en reuzin prominent waren opgesteld. Alles bij elkaar was het ondanks het slechte weer toch een leuke en geslaagde aktie!.

Nieuwe reuzen in Aarle Rixtel?

Op 14 januari jl. waren 6 personen uit Aarle Rixtel op bezoek bij ons Reuzengilde. Zij zijn leden van de Dikke Mik, een zelfstandige kerngroep binnen de Heemkundige Kring van Aarle Rixtel. De groep Dikke Mik richt zich op het in ere herstellen en in standhouden van oude gebruiken. Zij hebben het initiatief genomen 2 reuzen te bouwen. In Aarle Rixtel wordt dit breed gedragen en er is veel belangstelling voor. De reuzen zullen Boel en Nolle worden genoemd naar een vermaard Aarles zangduo dat de inwoners al jarenlang op een mooie manier vermaakt met hun liederen.
We hebben uitvoerig verteld over het tot stand komen van de Goirlese reuzin en de Rielse reus en hen de constructie van reus een reuzin laten zien. Wij hebben hen Uiteraard veel succes gewenst bij het realiseren van hun reuzen. We zijn reuze benieuwd naar het resultaat.

Oproep

Kent u evenementen in Goirle of Riel waarbij reuzin Johanna Abcovia en reus Toon mee `t vèèreke voor een mooie opluistering kunnen zorgen? Wij horen dat dan graag.
Ook zijn wij op zoek naar mensen die de Goirlese reuzin en de Rielse reus willen begeleiden in Reuzenoptochten en bij evenementen. Het meelopen met reus en reuzin is niet alleen een reuzeleuke activiteit, maar zorgt ook voor een reuzeleuke dag. Voor meer informatie kunt u vrijblijvend contact opnemen met
Jozef van den Corput via e-mail boerenschuur@planet.nl
of telefonisch 013 5181796.

Vriend van de reus en de reuzin

Reuzin Johanna Abcovia en reus Toon mee `t vèèreke hebben op 7 oktober 2018 aan heel veel mensen laten zien wat een Reuzenoptocht met reuzen, reuzinnen en muziekgroepen inhoudt.
De Goirlese reuzin en de Rielse reus hebben ook graag veel vrienden om zich heen. Het zou reuze fijn zijn als iedereen die de reuzin en de reus een warm hart toedraagt, Vriend wordt van Johanna Abcovia en Toon mee `t vèèreke. Voor € 2,50 per maand bent u Vriend. U kunt u aanmelden bij Mathieu van den Tillaart via e-mail m.v.d.tillaart@kpnplanet.nl of door te bellen naar 013 5346700.

Kijk voor informatie eens op onze Facebookpagina en onze website:
www.reuzengildegoirle-riel.nl

Hebt u een (leuk) bericht voor de ReuzenNieuwsbrief? Ik zie dat dan graag binnenkomen op mijn e-mailadres: m.v.d.tillaart@kpnplanet.nl

REUZEN GILDE GOIRLE & RIEL